

Agenzia del Territorio
CATASTO FABBRICATI
Ufficio Provinciale di
Ascoli

Dichiarazione protocollo n. _____ del _____
Planimetria di u.i.u. in Comune di Porto Sant'elpidio
Via Michelangelo civ. SNC

Identificativi Catastali:
Sezione:
Foglio: 21
Particella: 277
Subalterno: 21

Compilata da:
Annibaldi Alessandra
Iscritto all'albo:
Geometri
Prov. Fermo N. 487

Scheda n. 1 Scala 1:200

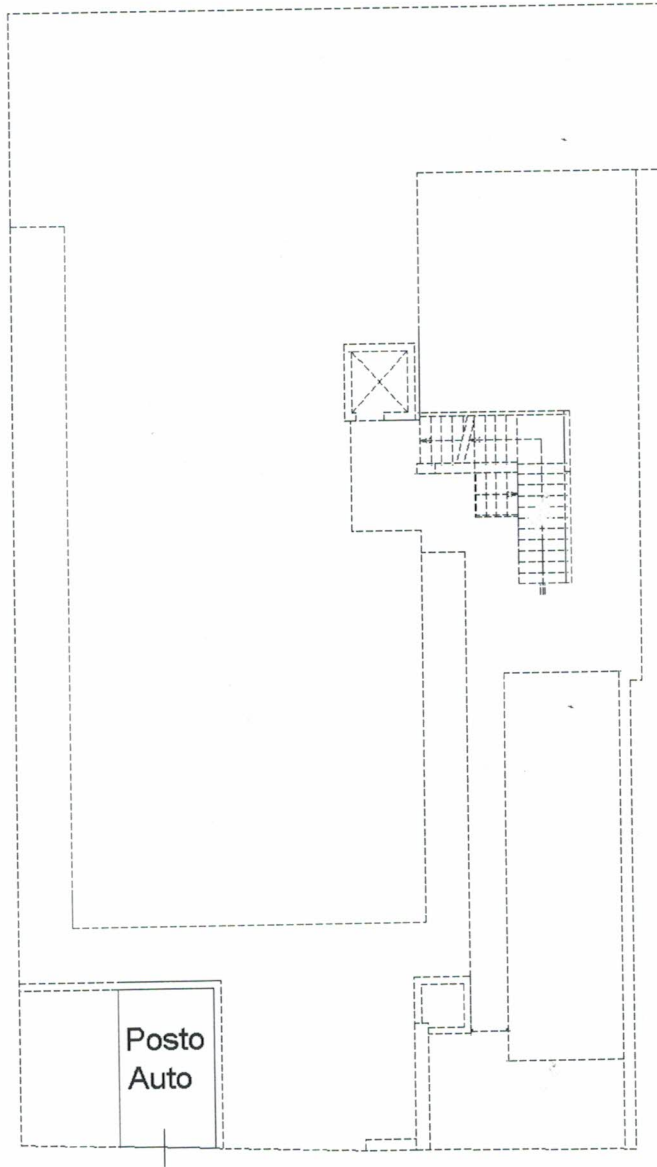

Piano Terra



Agenzia del Territorio
CATASTO FABBRICATI
Ufficio Provinciale di
Ascoli

Dichiarazione protocollo n. _____ del _____
Planimetria di u.i.u. in Comune di Porto Sant'elpidio
Via Michelangelo _____ civ. SNC

Identificativi Catastali:

Sezione:
Foglio: 21
Particella: 277
Subalterno: 26

Compilata da:
Annibaldi Alessandra

Iscritto all'albo:
Geometri

Prov. Fermo

N. 487

Scheda n. 1 Scala 1:200

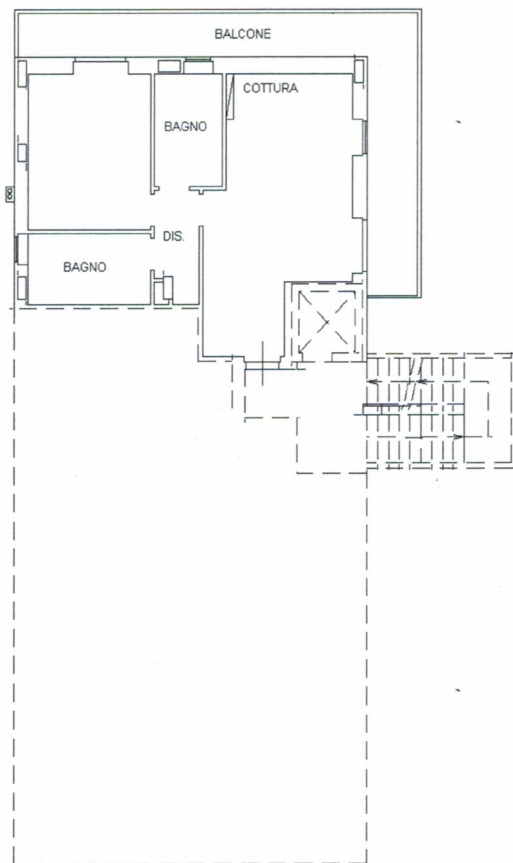

Piano Secondo
H=2,70

